

SCHEDA DI ADESIONE AL CORSO

Da compilare e far pervenire a mezzo fax o e-mail alla segreteria organizzativa AIO Catania.

COGNOME _____ NOME _____

DATA DI NASCITA ___/___/___ LUOGO DI NASCITA: _____

VIA _____ N° _____

CITTA _____ PROV _____ C.A.P. _____

TEL. _____ E-MAIL _____

P.IVA _____ C.F. _____

Autorizzo il trattamento dei dati personali in base all'Art. 13 del D.L.vo 196/2003

Data ___/___/_____

Firma per accettazione

MODALITA' DI ISCRIZIONE

QUOTA DI PARTECIPAZIONE:

SOCIO AIO (In regola con la quota annuale): **GRATUITO**

NON SOCI: € 80,00

STUDENTI: GRATUITO

SEGRETERIA AMMINISTRATIVA:



AIO Catania

Dott.ssa M. Montalto

Sito web: www.aiocatania.it

E-mail: info@aiocatania.it ; info@mariamontalto.com

Tel.: 331 7253975; Fax: 095 551096

LE ISCRIZIONI AIO CATANIA 2017 SONO APERTE:

La **quota di tesseramento** per AIO CATANIA per l'anno 2017 è di **€ 180,00**, e per i neolaureati la quota è di **€ 50,00**. Il pagamento può avvenire:

-Tramite **bonifico bancario (Monte dei Paschi di Siena - IBAN: IT 71 V**

0103084201000061105706 -Causale: Iscrizione AIO 2017 Dott./Dott.ssa...);

-Tramite **assegno** in favore di: **AIO sede provinciale di Catania.**



ASSOCIAZIONE ITALIANA ODONTOIATRI

Sede provinciale di Catania
Francesco Gurrera

IL RUOLO DELL' ATM NELLA BIOMECCANICA POSTURALE E NELLE CEFALEE

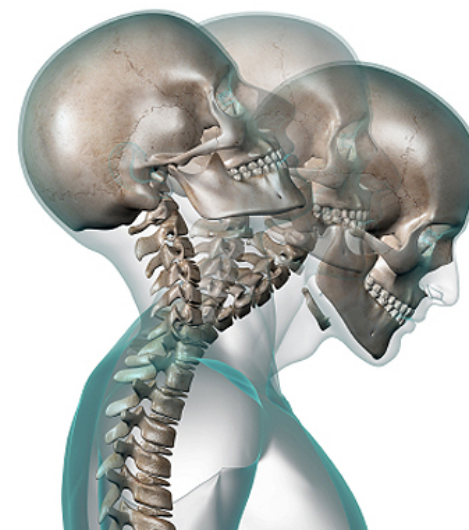

Sabato 28 Gennaio 2017
Hotel Plaza (ex AGA Hotel)
Viale R. Di Lauria 43, Catania

Molti i fattori e differenti le cause che contribuiscono a determinare i sintomi disfunzionali dell'ATM. In tutti i casi si ha un'alterazione della funzionalità muscolare che limita in qualche modo il movimento e si associa al dolore. Le disfunzioni muscolari possono espandersi da catena muscolare a catena muscolare, fino a coinvolgere l'intera muscolatura scheletrica e interessare tutti i meccanismi della postura. Cardine del sistema è l'Articolazione Temporo Mandibolare

Obiettivo del corso è dare la possibilità di un inquadramento del caso clinico in maniera globale, dando alla mandibola un ruolo importante nella gestione dei difetti della postura e nel determinare cefalee e sindromi vertiginose. Durante la parte pratica saranno mostrate le tecniche di terapia manuale per una corretta gestione riabilitativa del paziente e applicate ai distretti anatomici di interesse quali il rachide cervicale e dorsale.

PROFILO DEL RELATORE



Dott. **Fabio Teriaca**, laureato in Medicina e Chirurgia presso l'Università di Catania e specialista in Medicina Fisica e Riabilitazione.

Tutor Università di Catania per Medici e Specializzandi in Fisiatria.

Relatore in molteplici congressi nazionali.

Organizzatore del Congresso ECM: Osteoporosi ed Artrosi.

Responsabile scientifico ECM: Il Progetto

Riabilitativo nelle Lesioni Capsulo-Legamentose del Ginocchio.

Docente di numerosi corsi monotematici di Posturologia e Medicina Manuale.

Esercita la libera professione a Catania e Torino.

SEZIONE TEORICA

08,30: Registrazione dei partecipanti

09,00: Obiettivi del corso

10,15: Cenni di Anatomia del rachide e Biomeccanica posturale

11,00: *Coffee-break*

11,15: Test di valutazione per la diagnosi vertiginosa:

Fukuda - De Cujon - Romberg

12,00: *Lunch*

13,00: Sindromi armoniche e disarmoniche

14,00: Ruolo dell' ATM nella biomeccanica posturale, ATM e cefalea

SEZIONE PRATICA

15,00 : TECNICHE MANUALI DI TRATTAMENTO

N.B.: Gli orari del programma verranno rispettati in maniera rigorosa.

GLI SPONSOR

 **COLTENE**

BiOTECK[®]
The science of bone tissue